

ที่ ศก ๐๗๓๓/๕๙๘



สำนักงานสาธารณสุขอำเภอขุนหาญ
ตำบลสี อำเภอกันยา
จังหวัดศรีสะเกษ ๓๓๑๕๐

๖ กันยายน ๒๕๖๗

เรื่อง ให้พนักงานกระทรวงสาธารณสุขปฏิบัติงาน

เรียน ผู้อำนวยการโรงพยาบาลส่งเสริมสุขภาพตำบลบ้านชำเขียน

อ้างถึง หนังสือที่ ศก ๐๐๓๓/๑๓๑๐๓ ลงวันที่ ๑๘ กรกฎาคม ๒๕๖๗

สิ่งที่ส่งมาด้วย สำเนาคำสั่งสำนักงานสาธารณสุขจังหวัดศรีสะเกษ ที่ ๓๒๔/๒๕๖๗

ลงวันที่ ๑๘ กรกฎาคม ๒๕๖๗

จำนวน ๑ ชุด

ตามหนังสือที่อ้างถึง สำนักงานสาธารณสุขจังหวัดศรีสะเกษ ได้มีคำสั่งให้พนักงานกระทรวงสาธารณสุขปฏิบัติงาน จำนวน ๑ ราย คือ นางสาวพรรณพัชร์ ภาโว ตำแหน่ง พยาบาลวิชาชีพ กลุ่มงานเวชปฏิบัติครอบครัว ตำแหน่งเลขที่ ๑๓๐๒๗๐๕ ปฏิบัติงานที่ โรงพยาบาลส่งเสริมสุขภาพตำบลบ้านชำเขียน ตำบลไพร อำเภอกันยา จังหวัดศรีสะเกษ ในวันที่ ๑ กรกฎาคม พ.ศ. ๒๕๖๗ เป็นต้นไป

ในการนี้ สำนักงานสาธารณสุขอำเภอกันยา จึงขอแจ้งให้บุคคลที่มีรายชื่อดังกล่าวทราบ และขอส่งสัญญาจ้างพนักงานกระทรวงสาธารณสุขทั่วไป รายละเอียดตามสิ่งที่ส่งมาด้วย

จึงเรียนมาเพื่อทราบและพิจารณาดำเนินการต่อไป

ขอแสดงความนับถือ

(นายภาสกร อุ่นคำ)

นักวิชาการสาธารณสุขชำนาญการ รักษาราชการแทน
สาธารณสุขอำเภอกันยา

งานทรัพยากรบุคคล

โทร/โทรสาร ๐ ๔๕๖๖ ๙๒๓๒



ที่ ศก ๐๐๓๓/ ๐๗ ๑๐๗

ถึง อำเภอขุนหาญ

พร้อมนี้ จังหวัดศรีสะเกษ ขอส่ง

๑. สำเนาคำสั่งสำนักงานสาธารณสุขจังหวัดศรีสะเกษ ที่ ๗๒๘ / ๒๕๖๗ ลงวันที่ ๑๘ กรกฎาคม พ.ศ. ๒๕๖๗ เรื่อง ให้พนักงานกระทรวงสาธารณสุขปฏิบัติงาน จำนวน ๑ ชุด

๒. สัญญาจ้างพนักงานกระทรวงสาธารณสุขทั่วไป จำนวน ๑ ชุด

จึงเรียนมาเพื่อทราบและดำเนินการต่อไป

เรียน นายอำเภอขุนหาญ

-เพื่อโปรดทราบ

๑. นายแพทย์...
๒. นายแพทย์...
๓. นายแพทย์...
๔. นายแพทย์...

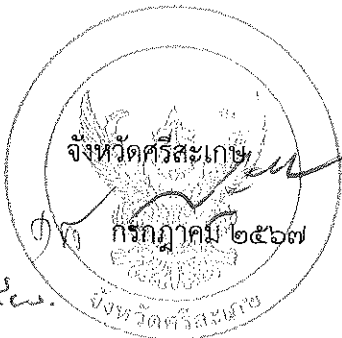

สำนักงานสาธารณสุขจังหวัด

กลุ่มงานบริหารทรัพยากรบุคคล

โทร ๐ ๔๕๖๑ ๖๐๔๐ ต่อ ๑๐๘

โทรสาร ๐ ๔๕๖๑ ๖๐๔๒

(นายภาสกร อุ่นคำ)

นักวิชาการสาธารณสุขชำนาญการ

- ดำเนินการ
- กิจปฏิบัติตามระเบียบ...
ที่เกี่ยวข้อง...

(นายสมชัย คำเหลือ)
สาธารณสุขอำเภอขุนหาญ

(นายสุกิจ เหลืองสกุลไทย)
นายอำเภอขุนหาญ

๕ ส.ค. ๒๕๖๗

“ศรีสะเกษ : ปลอดภัย สัมฤทธิผล ยั่งยืน”



คำสั่งสำนักงานสาธารณสุขจังหวัดศรีสะเกษ
ที่ ๗๒๘ /๒๕๖๗
เรื่อง ให้พนักงานกระทรวงสาธารณสุขปฏิบัติงาน

อาศัยอำนาจตามข้อ ๑๐ ของประกาศคณะกรรมการบริหารพนักงานกระทรวงสาธารณสุข เรื่อง หลักเกณฑ์ วิธีการและเงื่อนไขเกี่ยวกับการจ้างพนักงานกระทรวงสาธารณสุข การสรรหาและการเลือกสรร รวมทั้งแบบสัญญาจ้าง พ.ศ. ๒๕๕๖ ข้อ ๓ ของประกาศคณะกรรมการบริหารพนักงานกระทรวงสาธารณสุข เรื่อง หลักเกณฑ์ วิธีการและเงื่อนไขเกี่ยวกับการจ้างพนักงานกระทรวงสาธารณสุข การสรรหาและการเลือกสรร รวมทั้งแบบสัญญาจ้าง พ.ศ. ๒๕๕๖ (ฉบับที่ ๒) พ.ศ. ๒๕๖๑ ลงวันที่ ๒ พฤศจิกายน พ.ศ. ๒๕๖๑ คำสั่งสำนักงานปลัดกระทรวงสาธารณสุข ที่ ๗๙๕/๒๕๖๓ ลงวันที่ ๑ เมษายน พ.ศ. ๒๕๖๓ เรื่อง มอบอำนาจดำเนินการเกี่ยวกับพนักงานกระทรวงสาธารณสุข และคำสั่งสำนักงานปลัดกระทรวงสาธารณสุข ที่ ๘๖๕/๒๕๖๕ ลงวันที่ ๒๑ กรกฎาคม พ.ศ. ๒๕๖๕ เรื่อง มอบหมายให้ข้าราชการเป็นผู้บังคับบัญชา สำนักงานปลัดกระทรวงสาธารณสุข โดยนายแพทย์สาธารณสุขจังหวัดศรีสะเกษ ผู้รับมอบอำนาจได้ตกลงจ้างผู้ผ่านการเลือกสรรเพื่อจัดจ้างเป็นพนักงานกระทรวงสาธารณสุขทั่วไป ในสังกัดสำนักงานสาธารณสุขจังหวัดศรีสะเกษ

เพื่อให้การบริหารราชการของส่วนราชการเป็นไปด้วยความเรียบร้อยและมีประสิทธิภาพ จึงให้ผู้ผ่านการเลือกสรรดังกล่าวไปปฏิบัติงาน จำนวน ๑ ราย ดังบัญชีรายละเอียดแนบท้ายคำสั่งนี้

ทั้งนี้ ตั้งแต่วันที่ ๑ กรกฎาคม ๒๕๖๗ เป็นต้นไป

สั่ง ณ วันที่ ๑ กรกฎาคม พ.ศ. ๒๕๖๗

พงษ์นพ

(นายทอง วีระแสงพงษ์)

นายแพทย์สาธารณสุขจังหวัดศรีสะเกษ

ลำดับ ที่	ชื่อ/นามสกุล	คุณวุฒิ / เกณฑ์ราชการ	สังกัด/ตำแหน่ง	ระดับ การจ้าง	ตำแหน่ง เลขที่	อัตรา ค่าจ้าง	ระยะเวลา การจ้าง	วันเริ่ม สัญญา จ้าง	วันครบ สัญญา จ้าง	หมายเหตุ
1	นางสาวพรรณพัชร ภาโว 1 พ.ย. 2542	ปริญญาพยาบาลศาสตรบัณฑิต ได้รับใบอนุญาตเป็นผู้ประกอบ วิชาชีพการพยาบาลและการ ผดุงครรภ์ ชั้นหนึ่ง จากสภาการพยาบาล	จังหวัดศรีสะเกษ สำนักงานสาธารณสุขอำเภอขุนหาญ โรงพยาบาลส่งเสริมสุขภาพตำบลบ้านนาเขียน ตำบลไพร กลุ่มงานเวชปฏิบัติครอบครัว พยาบาลวิชาชีพ	วุฒิปริญญาตรี หลักสูตร 4 ปี	1ศก02705	18,000	1 ปี 3 เดือน	1 ก.ค. 2567	30 ก.ย. 2568	

สัญญาจ้าง
พนักงานกระทรวงสาธารณสุขทั่วไป
กรมสำนักงานปลัดกระทรวงสาธารณสุข

สัญญาจ้างพนักงานกระทรวงสาธารณสุขฉบับนี้ทำขึ้น ณ สำนักงานสาธารณสุขจังหวัดศรีสะเกษ เมื่อวันที่ ๑ กรกฎาคม ๒๕๖๖ ระหว่างสำนักงานปลัดกระทรวงสาธารณสุข โดย นายทอง วีระแสงพงษ์ ตำแหน่งนายแพทย์สาธารณสุขจังหวัดศรีสะเกษ ผู้รับมอบอำนาจตามคำสั่งกรม สำนักงานปลัดกระทรวงสาธารณสุข ที่ ๗๙๕/๒๕๖๓ ลงวันที่ ๑ เมษายน ๒๕๖๓ ซึ่งต่อไปในสัญญานี้เรียกว่า “กรม” ฝ่ายหนึ่งกับ...นางสาวปรารถนา ภาโว อายุ๒๔.....ปี หมายเลขประจำตัวของผู้ถือบัตรประจำตัวประชาชน ๑๓๓๐๘ ๐๐๓๐๙ ๕๕๙ อยู่บ้านเลขที่ ๘ หมู่ที่ ๖ ตำบลลิ อำเภอบึงนาราง จังหวัดศรีสะเกษ รหัสไปรษณีย์ ๓๓๑๕๐ โทรศัพท์ ๐๘๓ ๕๖๘ ๗๖๐๕ ต่อไป ในสัญญานี้เรียกว่า “พนักงานกระทรวงสาธารณสุข” อีกฝ่ายหนึ่ง ทั้งสองฝ่ายต่างได้ตกลงร่วมกันทำสัญญาจ้างไว้ต่อกันดังต่อไปนี้

ข้อ ๑ กรมตกลงจ้าง และพนักงานกระทรวงสาธารณสุขตกลงรับจ้างทำงานให้แก่กรมโดยเป็นพนักงานกระทรวงสาธารณสุขดังต่อไปนี้

พนักงานกระทรวงสาธารณสุขทั่วไป

กลุ่มงาน.....บริการสุขภาพ.....

ตำแหน่ง.....พยาบาลวิชาชีพ.....

ข้อ ๒ เอกสารอันเป็นส่วนหนึ่งของสัญญา

๒.๑ เอกสารแนบท้ายสัญญาจ้าง หมวด ก. หน้าที่ความรับผิดชอบของพนักงานกระทรวงสาธารณสุข

๒.๒ เอกสารแนบท้ายสัญญาจ้าง หมวด ข. กำหนดระยะเวลาการมาปฏิบัติหน้าที่ ความใดในเอกสารแนบท้ายสัญญาที่ขัดแย้งกับข้อความในสัญญานี้ ให้ใช้ข้อความในสัญญานี้บังคับ

ข้อ ๓ กรมตกลงจ้างพนักงานกระทรวงสาธารณสุขมีกำหนด.....๒.....ปี.....เดือน เริ่มตั้งแต่วันที่ ๑ เดือน กรกฎาคม พ.ศ. ๒๕๖๗ และสิ้นสุดในวันที่ ๓๐ เดือน กันยายน พ.ศ. ๒๕๖๘

ข้อ ๔ กรมตกลงจ่ายค่าจ้างและพนักงานกระทรวงสาธารณสุขตกลงรับค่าจ้างดังนี้
.....๑๘,๐๐๐ บาท (หนึ่งหมื่นแปดพันบาทถ้วน)

ทั้งนี้พนักงานกระทรวงสาธารณสุขต้องเป็นผู้รับผิดชอบในการเสียภาษีเงินได้ โดยกรมการแพทย์จะเป็นผู้หักไว้ ณ ที่จ่าย

ข้อ ๕ พนักงานกระทรวงสาธารณสุขอาจได้รับสิทธิประโยชน์อื่นตามระเบียบกระทรวงสาธารณสุขว่าด้วยพนักงานกระทรวงสาธารณสุข พ.ศ. ๒๕๕๖ หรือตามที่ กพส. กำหนด

พนักงานกระทรวงสาธารณสุขที่จ้างงานตั้งแต่วันที่ ๓ ตุลาคม ๒๕๖๐ เป็นต้นไป หากต่อมาได้รับการบรรจุเข้ารับราชการในสังกัดกระทรวงสาธารณสุข จะไม่มีสิทธิได้รับการพิจารณาสิทธิประโยชน์เกี่ยวกับการได้รับเงินเดือน การให้ได้รับเงินเดือนกรณีได้รับวุฒิเพิ่มขึ้นหรือสูงขึ้น การเลื่อนเงินเดือน การนับระยะเวลาเพื่อประโยชน์ในการแต่งตั้ง ตามหนังสือสำนักงาน ก.พ. ที่ นร ๑๐๑๒.๒/๒๓๕ ลงวันที่ ๑๖ ตุลาคม ๒๕๖๐

ข้อ ๖ กรมการแพทย์จะทำการประเมินผลการปฏิบัติงานของพนักงานกระทรวงสาธารณสุขตามหลักเกณฑ์ และวิธีการที่ กพส. กำหนด

ผลการประเมินตามวรรคหนึ่งให้ถือเป็นที่สุด

ข้อ ๗ สัญญานี้สิ้นสุดลงเมื่อเข้ากรณีใดกรณีหนึ่ง ดังต่อไปนี้

(๑) เข้ากรณีใดกรณีหนึ่งตามที่กำหนดในข้อ ๒๕ (๑) - (๕) ของระเบียบกระทรวงสาธารณสุขว่าด้วยพนักงานกระทรวงสาธารณสุข พ.ศ. ๒๕๕๖

(๒) มีการเลิกสัญญาจ้างตามข้อ ๒๕ (๖) ของระเบียบกระทรวงสาธารณสุขว่าด้วยพนักงานกระทรวงสาธารณสุข พ.ศ. ๒๕๕๖

(๓) พนักงานกระทรวงสาธารณสุขลาออกจากการปฏิบัติงาน ตามข้อ ๒๕ (๗) ของระเบียบกระทรวงสาธารณสุขว่าด้วยพนักงานกระทรวงสาธารณสุข พ.ศ. ๒๕๕๖

(๔) เหตุอื่น ๆ ตามที่ส่วนราชการกำหนดภายใต้ความเห็นชอบของ กพส.

ข้อ ๘ พนักงานกระทรวงสาธารณสุขมีหน้าที่ต้องรักษาวินัยและยอมรับการลงโทษทางวินัยตามที่กำหนดในระเบียบกระทรวงสาธารณสุขว่าด้วยพนักงานกระทรวงสาธารณสุข พ.ศ. ๒๕๕๖ และหรือที่ กพส. กำหนด

ข้อ ๙ ในกรณีพนักงานกระทรวงสาธารณสุขละทิ้งงานก่อนครบกำหนดเวลาตามข้อ ๓ หรือปฏิบัติงานใด ๆ จนเป็นเหตุให้เกิดความเสียหายแก่กรมในระหว่างอายุสัญญา พนักงานกระทรวงสาธารณสุขยินยอมชดใช้ค่าเสียหายให้กรมทุกประการภายในกำหนดเวลาที่กรมเรียกร้องให้ชดใช้ และยินยอมให้กรมหักค่าจ้างหรือเงินอื่นใดที่พนักงานกระทรวงสาธารณสุขมีสิทธิได้รับจากกรมเป็นการชดใช้ค่าเสียหายได้ เว้นแต่ความเสียหายนั้นเกิดจากเหตุสุดวิสัย

ข้อ ๑๐ พนักงานกระทรวงสาธารณสุขจะต้องปฏิบัติตามระเบียบกระทรวงสาธารณสุขว่าด้วยพนักงานกระทรวงสาธารณสุข พ.ศ. ๒๕๕๖ ประกาศหรือมติของคณะกรรมการบริหารพนักงานกระทรวงสาธารณสุข ประกาศหรือคำสั่งของกรมที่ออกตามระเบียบกระทรวงสาธารณสุขว่าด้วยพนักงานกระทรวงสาธารณสุข พ.ศ. ๒๕๕๖

ข้อ ๑๑ พนักงานกระทรวงสาธารณสุขจะต้องประพฤติ และปฏิบัติตามกฎหมาย ระเบียบ ข้อบังคับ และคำสั่งของทางราชการ ทั้งที่ได้บังคับใช้แก่พนักงานกระทรวงสาธารณสุขอยู่แล้วก่อนวันที่ลงนามในสัญญาจ้างนี้ และที่จะบังคับใช้ต่อไปในภายหลัง โดยพนักงานกระทรวงสาธารณสุขยินยอมให้ถือว่า กฎหมาย ระเบียบ หรือคำสั่งต่าง ๆ ดังกล่าวเป็นส่วนหนึ่งของสัญญาจ้างนี้

ข้อ ๑๒ พนักงานกระทรวงสาธารณสุขต้องปฏิบัติงานให้กับกรมตามที่ได้รับมอบหมายด้วยความซื่อสัตย์ สุจริต และตั้งใจปฏิบัติงานอย่างเต็มกำลังความสามารถของตน โดยแสวงหาความรู้ และทักษะเพิ่มเติมหรือกระทำการใด ๆ เพื่อให้ผลงานในหน้าที่คุณภาพดีขึ้น ทั้งนี้ ต้องรักษาผลประโยชน์ และชื่อเสียงของทางราชการ และไม่เปิดเผยความลับหรือข้อมูลของทางราชการให้ผู้หนึ่งผู้ใดทราบ โดยมีได้รับอนุญาตจากผู้รับผิดชอบงานนั้น ๆ

ข้อ ๑๓ ในระหว่างอายุสัญญาจ้างนี้ หากพนักงานกระทรวงสาธารณสุขปฏิบัติงานตามสัญญาจ้างแล้ว ก่อให้เกิดผลงานสร้างสรรค์ชิ้นใหม่ให้ลิขสิทธิ์ของผลงานดังกล่าวเป็นกรรมสิทธิ์ของกรม

ข้อ ๑๔ พนักงานกระทรวงสาธารณสุขจะต้องรับผิดชอบต่อการละเมิดบทบัญญัติแห่งกฎหมาย หรือสิทธิใด ๆ ในสิทธิบัตร หรือลิขสิทธิ์ของบุคคลที่สาม ซึ่งพนักงานกระทรวงสาธารณสุขนำมาใช้ในการปฏิบัติ ตามสัญญา

ข้อ ๑๕ สิทธิ หน้าที่และความรับผิดชอบของพนักงานกระทรวงสาธารณสุขนอกเหนือจาก ที่กำหนดไว้ในสัญญาจ้างนี้ ให้เป็นไปตามกฎหมาย ระเบียบ ข้อบังคับที่ทางราชการกำหนดไว้

สัญญานี้ทำขึ้นสองฉบับมีข้อความถูกต้องตรงกัน คู่สัญญาอ่าน ตรวจสอบและเข้าใจ ข้อความ ในสัญญาโดยละเอียดแล้ว จึงลงลายมือชื่อไว้เป็นหลักฐานต่อหน้าพยาน ณ วัน เดือน ปี ดังกล่าวข้างต้น พนักงานกระทรวงสาธารณสุขเก็บไว้ ๑ ฉบับ และหน่วยงานเก็บไว้ ๑ ฉบับ

(ลงชื่อ) อมรินทร์ ผู้ว่าจ้าง

(นายทนง วีระแสงพงษ์)

นายแพทย์สาธารณสุขจังหวัดศรีสะเกษ
ปฏิบัติราชการแทนปลัดกระทรวงสาธารณสุข

(ลงชื่อ) ปรณพัชร พนักงานกระทรวงสาธารณสุข

(นางสาวปรณพัชร กาโว)

(ลงชื่อ) แส พยาน (ผอ.รพ.สต.)

(นายแส ศรีคราม)

(ลงชื่อ) สมัย พยาน (สสอ.)

(นายสมัย คำเหลื่อ)

เอกสารแนบท้ายสัญญาจ้าง
ผนวก ก.

หน้าที่ความรับผิดชอบของพนักงานกระทรวงสาธารณสุข
(ให้ระบุหน้าที่ความรับผิดชอบหรือผลผลิตตามระยะเวลา)
ลักษณะงานโดยทั่วไป

สายงานนี้คลุมถึงตำแหน่งต่าง ๆ ที่ปฏิบัติงานการพยาบาล ซึ่งมีลักษณะงานที่ต้องปฏิบัติ โดยผู้ได้รับใบอนุญาตประกอบวิชาชีพการพยาบาลชั้นหนึ่ง หรือการพยาบาลและการผดุงครรภ์ชั้นหนึ่ง ที่เกี่ยวข้องโดยตรงต่อชีวิต สุขภาพและอนามัยของประชาชนทั้งในสถานบริการสุขภาพและในชุมชน ปฏิบัติงานส่งเสริมและพัฒนาบริการการพยาบาล ปฏิบัติงานตรวจวินิจฉัยให้การพยาบาลและการผดุงครรภ์ ตามกฎหมายวิชาชีพ ช่วยเหลือแพทย์กระทำการรักษาโรค ทำหน้าที่เป็นผู้ให้บริการโดยอาศัยหลักวิทยาศาสตร์ และศิลปะการพยาบาลในการประเมินสุขภาพ วินิจฉัยปัญหา วางแผนงาน ประสานงาน ประเมินผล และบันทึกผลการให้การพยาบาลและผดุงครรภ์ศึกษา วิเคราะห์คิดค้น พัฒนา การพยาบาลและควบคุม การพยาบาลให้เป็นไปอย่างมีคุณภาพและอยู่ในมาตรฐาน ส่งเสริมและพัฒนาความรู้ความสามารถทางการพยาบาล ให้กับเจ้าหน้าที่ที่เกี่ยวข้องกับงานการพยาบาล จัดสถานที่และเตรียมอุปกรณ์ที่ใช้ในการ รักษาพยาบาลช่วยแพทย์ในการตรวจวินิจฉัยและบำบัดรักษา จัดเตรียมและ ส่งเครื่องมือในการผ่าตัด ช่วย แพทย์ในการใช้ยาระงับความรู้สึก หรือใช้เครื่องมือพิเศษบางประเภท เพื่อการวินิจฉัยและบำบัดรักษา ตลอดจนปฏิบัติงานการวางแผนครอบครัวและการผดุงครรภ์การส่งเสริมสุขภาพและป้องกันโรคการฟื้นฟูสภาพ ผู้ป่วยและงานอื่น ๆ ที่ได้รับมอบหมาย

หมายเหตุ ๑. ในกรณีที่กรมได้กำหนดรายละเอียดมาตรฐานทั่วไปของงานในตำแหน่งใดไว้แล้ว อาจกำหนด หน้าที่ความรับผิดชอบของพนักงานกระทรวงสาธารณสุขให้ปฏิบัติตามที่กรมกำหนดไว้ สำหรับตำแหน่งนั้นก็ได้

๒. ในกรณีจำเป็นเพื่อประโยชน์ของทางราชการ กรม อาจมีคำสั่งมอบหมายงานให้พนักงาน กระทรวงสาธารณสุขปฏิบัติเป็นพิเศษนอกเหนือจากขอบเขตหน้าที่ความรับผิดชอบที่กำหนดไว้ได้ โดยไม่ต้อง แก่ไขสัญญา และพนักงานกระทรวงสาธารณสุขยินยอมปฏิบัติตามคำสั่งของกรมโดยถือเป็นการกำหนดหน้าที่ ความรับผิดชอบตามสัญญานี้

เอกสารแนบท้ายสัญญาจ้าง
ผนวก ข.

กำหนดระยะเวลาการมาปฏิบัติหน้าที่

พนักงานกระทรวงสาธารณสุขทั่วไป

- ปฏิบัติงานตามเวลาการปฏิบัติราชการปกติ
- ปฏิบัติงานตามระยะเวลา ดังนี้.....๑๖.๓๐ น.- ๐๘.๓๐ น.....
งานรับส่งผู้ป่วยและงานบริการการแพทย์ฉุกเฉิน เมื่อมีการเรียกใช้บริการ
- อื่น ๆ ๑๖.๓๐ น.- ๐๘.๓๐ น.....
งานปฏิบัติงานนอกเวลาเมื่อมีคำสั่งให้อยู่เวรยามและปฏิบัติงาน
นอกหน่วยบริการ

หมายเหตุ ในกรณีที่มีความจำเป็นเพื่อประโยชน์ของทางราชการ กรมอาจมีคำสั่งเปลี่ยนแปลงระยะเวลาการมาปฏิบัติหน้าที่หรือมีคำสั่งให้ปฏิบัติหน้าที่เป็นอย่างอื่นได้โดยไม่ต้องแก้ไขสัญญา และพนักงานกระทรวงสาธารณสุขยินยอมปฏิบัติตามคำสั่งของกรม โดยถือเป็นการกำหนดระยะเวลาการมาปฏิบัติงานตามสัญญา

หนังสือชี้แจงและรับทราบ เรื่อง การไม่ได้รับสิทธิประโยชน์ของพนักงานกระทรวงสาธารณสุข
ที่ได้รับการบรรจุเข้ารับราชการในกระทรวงสาธารณสุข ตั้งแต่วันที่ ๓ ตุลาคม ๒๕๖๐ เป็นต้นไป

ตามหนังสือสำนักงาน ก.พ. ที่ นร ๑๐๑๒.๒/๒๓๕ ลงวันที่ ๑๖ ตุลาคม ๒๕๖๐ ก.พ. มีมติเห็นชอบ
การกำหนดหลักเกณฑ์ วิธีการ และเงื่อนไขการพิจารณาสิทธิประโยชน์ให้พนักงานกระทรวงสาธารณสุขที่ได้รับการ
การบรรจุเข้ารับราชการในกระทรวงสาธารณสุข และคณะรัฐมนตรี ในการประชุมเมื่อวันที่ ๓ ตุลาคม ๒๕๖๐
มีมติเห็นชอบ หลักเกณฑ์ วิธีการ และเงื่อนไขฯ ในส่วนที่เกี่ยวกับการได้รับเงินเดือน โดยกำหนดให้พนักงาน
กระทรวงสาธารณสุขที่ได้รับการจ้างให้ปฏิบัติงานเต็มเวลาอย่างต่อเนื่องเสมือนพนักงานประจำในกระทรวง
สาธารณสุข อยู่ก่อนวันที่ ๓ ตุลาคม ๒๕๖๐ และได้รับการจ้างให้ปฏิบัติงานจนถึงวันก่อนได้รับการบรรจุเข้ารับ
ราชการเป็นข้าราชการในกระทรวงสาธารณสุข ซึ่งรวมถึงกรณีมีการเว้นช่วงการบรรจุเนื่องจากวันก่อนการ
บรรจุเป็นวันหยุดราชการ และกรณีอื่นๆ ที่ ก.พ. กำหนด ทั้งนี้ ในกรณีที่เคยได้รับการจ้างให้ปฏิบัติงานเป็น
พนักงานราชการหรือลูกจ้างชั่วคราวมาก่อน จะต้องเป็นการจ้างต่อเนื่องกันทุกช่วงเวลา และในการปฏิบัติงาน
เป็นลูกจ้างชั่วคราว จะต้องเป็นการปฏิบัติเต็มเวลาอย่างต่อเนื่องเสมือนพนักงานประจำเป็นเวลา ๑ ปีขึ้นไป
เป็นผู้ได้รับสิทธิประโยชน์ รายละเอียดตามหนังสือดังกล่าว

กระทรวงสาธารณสุข ขอชี้แจงให้ทราบว่า พนักงานกระทรวงสาธารณสุขที่จ้างงานตั้งแต่วันที่ ๓
ตุลาคม ๒๕๖๐ เป็นต้นไป หากต่อมาได้รับการบรรจุเข้ารับราชการในสังกัดกระทรวงสาธารณสุข จะไม่มีสิทธิ
ได้รับการพิจารณาสิทธิประโยชน์เกี่ยวกับการได้รับเงินเดือน การให้ได้รับเงินเดือนกรณีได้รับวุฒิเพิ่มขึ้นหรือสูงขึ้น
การเลื่อนเงินเดือน การนับระยะเวลาเพื่อประโยชน์ในการแต่งตั้ง ตามหนังสือสำนักงาน ก.พ. ที่ นร
๑๐๑๒.๒/๒๓๕ ลงวันที่ ๑๖ ตุลาคม ๒๕๖๐

ข้าพเจ้า.....นางสาวปรณพัชร ภาโว..... ได้รับการจ้างงานเป็นพนักงานกระทรวงสาธารณสุข
ในตำแหน่งพยาบาลวิชาชีพ..... สังกัดสำนักงานสาธารณสุขอำเภอขุนหาญ.....ตั้งแต่วันที่
๑ กรกฎาคม ๒๕๖๗ ถึงวันที่ ๓๐ กันยายน ๒๕๖๘ รับทราบและยอมรับในเงื่อนไขข้างต้น

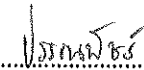
(ลงชื่อ)..........พนักงานกระทรวงสาธารณสุข

(นางสาวปรณพัชร ภาโว)

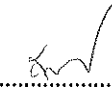
(ลงชื่อ)..........พยาน

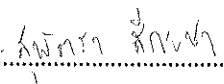
()

บัตรประจำตัวประชาชน Thai National ID Card
 เลขประจำตัวประชาชน Identification Number 1 3308 00309 55 9

ชื่อตัวและชื่อสกุล น.ส. ปรรณพัทธ์ ภาโว
 Name Miss Pannaphat
 Last name Pawo
 เกิดวันที่ 1 พ.ย. 2542
 Date of Birth 1 Nov. 1999

ชื่อ อ.หญิง อ.สุชาภิบาล อ.ต.สี
 อ.ขุนหาญ อ.ศรีสะเกษ
 3 พ.ค. 2560 วันที่ออกบัตร 31 ต.ค. 2568
 3 May 2017 (เจ้าพนักงานทะเบียน) 31 Oct. 2025
 Date of Issue เจ้าพนักงานทะเบียน Date of Expiry

3308-03-05030901



สำนักงานกฐนัง
 ปรรณพัทธ์
 (นางสาวปรรณพัทธ์ ภาโว)

ใบอนุญาตที่ ๖๗๑๓๔๒๐๑๗



ใบอนุญาตประกอบวิชาชีพการพยาบาลและการผดุงครรภ์

อาศัยอำนาจตามความในพระราชบัญญัติวิชาชีพการพยาบาลและการผดุงครรภ์ พ.ศ. ๒๕๒๘ และ
พระราชบัญญัติวิชาชีพการพยาบาลและการผดุงครรภ์ (ฉบับที่ ๒) พ.ศ. ๒๕๔๐

สภาการพยาบาล

ออกใบอนุญาตให้แก่

นางสาวปรณพัชร ภาโว

เป็นผู้ประกอบวิชาชีพ การพยาบาลและการผดุงครรภ์ ชั้นหนึ่ง

มีสิทธิประกอบวิชาชีพภายใต้บทบังคับแห่งกฎหมาย และข้อบังคับของสภาการพยาบาล

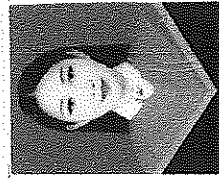

ออกให้ ณ วันที่ ๒๕ เดือน มีนาคม พหุศอายุ วันที่ ๒๕ เดือน มีนาคม

ผู้ทรงอำนาจ ๒๕๖๗
ผู้ทรงอำนาจ ๒๕๗๒

สภาการพยาบาล
กระทรวงสาธารณสุข
1428582

นางสาว ปรณพัชร ภาโว
เลขที่การสภาการพยาบาล

ผู้ทรงอำนาจ ๒๕๖๗
นายกสภาการพยาบาล

1428582

รายการเกี่ยวกับบ้าน

เล่มที่

เลขรหัสประจำบ้าน 3392-000047-1

สำนักทะเบียนท้องถิ่นเทศบาลตำบลขุนหาญ

รายการที่อยู่ 8 หมู่ที่ 6 ถนนสุขาภิบาล 8
ตำบลสี อำเภอกันหาญ จังหวัดศรีสะเกษ

ชื่อหมู่บ้าน บ้านศรีขุนหาญ

ชื่อบ้าน

ประเภทบ้าน บ้าน

ลักษณะบ้าน ครึ่งตึกครึ่งไม้เดี่ยว 2 ชั้น 6 ห้อง

วันเดือนปีที่กำหนดบ้านเลขที่ 24 พฤษภาคม พ.ศ. 2545

ลงชื่อ

(นายภัทรสรพร สุวรรณคำ)

นายทะเบียน

วันเดือนปีที่พิมพ์ทะเบียนบ้าน 30 มกราคม พ.ศ. 2563

1

2

เล่มที่ 1 รายการบุคคลในบ้านของเลขรหัสประจำบ้าน

3392-000047-1

ลำดับที่ 1

ชื่อ น.ส.ปรรณพัชร ภาโว

สัญชาติ ไทย

เพศ หญิง

เลขประจำตัวประชาชน 1-3308-00309-55-9 สถานภาพ ผู้อาศัย

เกิดเมื่อ 1 พ.ย. 2542

มารดาผู้ให้กำเนิด ชื่อ ชัญญาณัฐ

สัญชาติ ไทย

บิดาผู้ให้กำเนิด ชื่อ ส.ต.ต. สัพพัญญู

สัญชาติ ไทย

* มาจาก

ฐานข้อมูลการทะเบียนราษฎร

เข้ามาอยู่ในบ้านเมื่อ 12 พ.ค. 2546

(นายภัทรสรพร สุวรรณคำ)

นายทะเบียน

** ไปที่

นายทะเบียน

ดำเนินการด้วย
ไปรษณีย์
(นางสาวปรรณพัชร ภาโว)



มหาวิทยาลัยบูรพา

คณะพยาบาลศาสตร์

โดยอนุมัติสภามหาวิทยาลัย ให้ปฏิบัติตามตราฉบับนี้ไว้เพื่อแสดงว่า

นางสาวปรรณพัชร ภาโว

ได้ศึกษาสำเร็จตามหลักสูตรปริญญา

พยาบาลศาสตรบัณฑิต

มีศักดิ์และสิทธิแห่งปริญญาที่ทุกประการ

ตั้งแต่วันที่ ๓๑ เดือน มีนาคม พุทธศักราช ๒๕๖๑

อธิการบดี
ศาสตราจารย์ ดร. (นางสาว)ปรรณพัชร ภาโว

นายกสภา
อธิการบดี

คณบดี



มหาวิทยาลัยบูรพา

ตำบลแสนสุข อำเภอเมืองชลบุรี จังหวัดชลบุรี

ระเบียบแสดงผลการเรียน

ชื่อ นางสาวพรรณพัทธ์ ภาโว

รหัสประจำตัว 62010196

คณะ พยาบาลศาสตร์

สัญชาติ ไทย

วันเดือนปีเกิด 1 พฤศจิกายน 2542

สาขาวิชา -

วันที่เข้าศึกษา 10 กรกฎาคม 2562

วิชาโท -

วันที่สำเร็จการศึกษา 31 มีนาคม 2566

ปริญญา พยาบาลศาสตรบัณฑิต (พ.บ.)

วันที่ออกจากสถานศึกษา 31 มีนาคม 2566

เกียรตินิยม -

รหัสวิชา	รายวิชา	หน่วยกิต	เกรด	รหัสวิชา	รายวิชา	หน่วยกิต	เกรด
ภาคเรียนที่ 1 ปีการศึกษา 2562				ภาคเรียนที่ 2 ปีการศึกษา 2564			
10710159	จิตวิทยาสำหรับการพยาบาล	1	B	10630359	การพยาบาลสุขภาพจิตและจิตเวช 3	2	B+
22810159	ทักษะการไวยากรณ์ไทยเพื่อการสื่อสาร	3	B+	10720459	สุนทรียสัมพันธ์เพื่อการพยาบาล	2	S
30510159	จุลชีววิทยาและปรสิตวิทยา	3	C	10721059	ปฏิบัติการพยาบาลพื้นฐาน	2	A
30811659	ฟิสิกส์สำหรับการพยาบาล	2	D+	10730559	การวิจัยและการสืบค้นทางการพยาบาล	3	C+
68010159	กายวิภาคศาสตร์พื้นฐานของมนุษย์	2	D+	10830259	การพยาบาลเด็กและวัยรุ่นที่มีภาวะสุขภาพเป็ยงเบน	3	B
68010259	ปฏิบัติการกายวิภาคศาสตร์พื้นฐานของมนุษย์	1	B	10830459	ปฏิบัติการพยาบาลเด็กและวัยรุ่นที่มีภาวะสุขภาพเป็ยงเบน	2	B
77037959	ศิลปะและการคิดสร้างสรรค์	2	A	ภาคเรียนที่ 2 ปีการศึกษา 2564			
85111059	การออกกำลังกายเพื่อคุณภาพชีวิต	2	A	10230259	การพยาบาลมารดา-ทารกและการผดุงครรภ์ 2	3	C
851220	เทควันโด 1	1	A	10230359	ปฏิบัติการพยาบาลมารดา-ทารกและการผดุงครรภ์ 1	3	B+
ภาคเรียนที่ 2 ปีการศึกษา 2562				10330359	การพยาบาลผู้ใหญ่ 3	3	C+
10710659	แนวคิดพื้นฐานทางการพยาบาล	2	C+	10330459	ปฏิบัติการพยาบาลผู้ใหญ่ 1	3	B+
24510159	ทักษะสารสนเทศในสังคมฐานความรู้	3	B+	10440459	บริหารการพยาบาล 2	2	C+
31620259	ชีวเคมีสำหรับวิทยาศาสตร์สุขภาพ	2	C	ภาคเรียนที่ 1 ปีการศึกษา 2565			
40430659	จิตปัญญาศึกษาเพื่อพัฒนาดตนเอง	2	B+	10140259	การพยาบาลชุมชน 2	2	C
42310359	การคิดเชิงระบบกับการวิเคราะห์ปัญหา	2	B+	10140359	การพยาบาลชุมชน 3	2	C+
59810259	สุขภาพด้านการเดินทางและการท่องเที่ยว	2	B+	10240459	ปฏิบัติการพยาบาลมารดา-ทารกและการผดุงครรภ์ 2	3	B+
68011159	สรีรวิทยาของมนุษย์สำหรับการพยาบาล	4	C	10340559	ปฏิบัติการพยาบาลผู้ใหญ่ 2	2	A
99910159	ภาษาอังกฤษเพื่อการสื่อสาร	3	C+	10430259	กฎหมาย จริยธรรม และวิชาชีพการพยาบาล 2	2	C
ภาคฤดูร้อน ปีการศึกษา 2562				10640459	ปฏิบัติการพยาบาลสุขภาพจิตและจิตเวช 1	2	B
44140959	ผู้นำนันทนาการ	2	A	ภาคเรียนที่ 2 ปีการศึกษา 2565			
99920159	การเขียนภาษาอังกฤษเพื่อการสื่อสาร	3	A	10140559	ปฏิบัติการพยาบาลชุมชน 2	2	B+
ภาคเรียนที่ 1 ปีการศึกษา 2563				10140659	ปฏิบัติการพยาบาลชุมชน 3	2	A
10120159	การพยาบาลชุมชน 1	2	B	10440559	ปฏิบัติการบริหารทางการพยาบาล	2	B+
10420359	บริหารการพยาบาล 1	1	C	10640559	ปฏิบัติการพยาบาลสุขภาพจิตและจิตเวช 2	1	B+
10720259	พยาธิสรีรวิทยาสำหรับการพยาบาล	3	C+	จำนวนหน่วยกิต 143			
10720759	ทฤษฎีทางการพยาบาล	2	B	ค่าเฉลี่ยสะสม 3.18			
10720859	การพยาบาลพื้นฐาน 1	3	A	<p style="text-align: center;">จบหลักสูตร</p> <p style="text-align: center;">(นางสาวพรจันทร์ โพธินาค)</p> <p style="text-align: center;">นายทะเบียน</p> <p style="text-align: center;">วันออกผลการเรียน 5 เมษายน 2566</p>			
79223559	เภสัชวิทยาเบื้องต้น	3	D+				
87519659	ภัยพิบัติทางธรรมชาติ	3	A				
99910259	ภาษาอังกฤษระดับมหาวิทยาลัย	3	A				
99940559	ภาษาสเปนเพื่อการสื่อสาร	3	A				
ภาคเรียนที่ 2 ปีการศึกษา 2563							
10120459	ปฏิบัติการพยาบาลชุมชน 1	1	B+				
10420159	กฎหมาย จริยธรรม และวิชาชีพการพยาบาล 1	1	B+				
10520159	การพยาบาลผู้สูงอายุ	3	A				
10620159	การพยาบาลสุขภาพจิตและจิตเวช 1	2	B+				
10720359	โภชนศาสตร์สำหรับพยาบาล	2	B				
10720959	การพยาบาลพื้นฐาน 2	4	A				
10820159	การพยาบาลเด็กและวัยรุ่นที่มีภาวะสุขภาพปกติ	2	B+				
10820359	ปฏิบัติการพยาบาลเด็กและวัยรุ่นที่มีภาวะสุขภาพปกติ	1	B+				
25710259	เศรษฐศาสตร์ในชีวิตประจำวัน	2	A				
ภาคเรียนที่ 1 ปีการศึกษา 2564							
10230159	การพยาบาลมารดา-ทารกและการผดุงครรภ์ 1	3	B+				
10330159	การพยาบาลผู้ใหญ่ 1	2	B				
10330259	การพยาบาลผู้ใหญ่ 2	3	B+				
10530259	ปฏิบัติการพยาบาลผู้สูงอายุ	2	A				
10630259	การพยาบาลสุขภาพจิตและจิตเวช 2	2	A				

หมายเหตุ: - ระเบียบแสดงผลการเรียนนี้จะสมบูรณ์ก็ต่อเมื่อมีการลงลายมือชื่อด้วยน้ำหมึกและประทับตรามหาวิทยาลัย